4. Version du Léon.

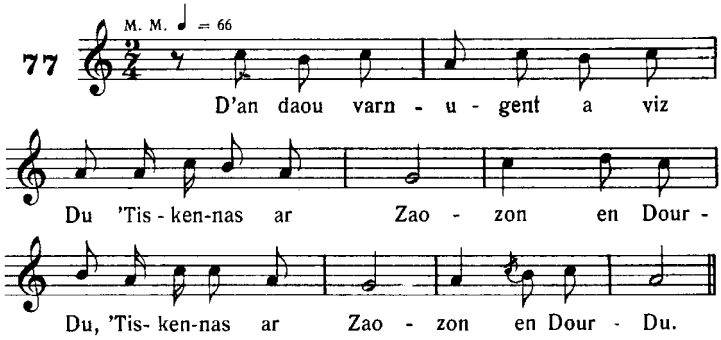

TRADUCTION. — Le vingt-deux du Mois Noir — Descendirent les Saxons dans le Dourduff *(bis)*.

Recueilli par M. Lejean, Lesneven.

5. Version du Vannetais.

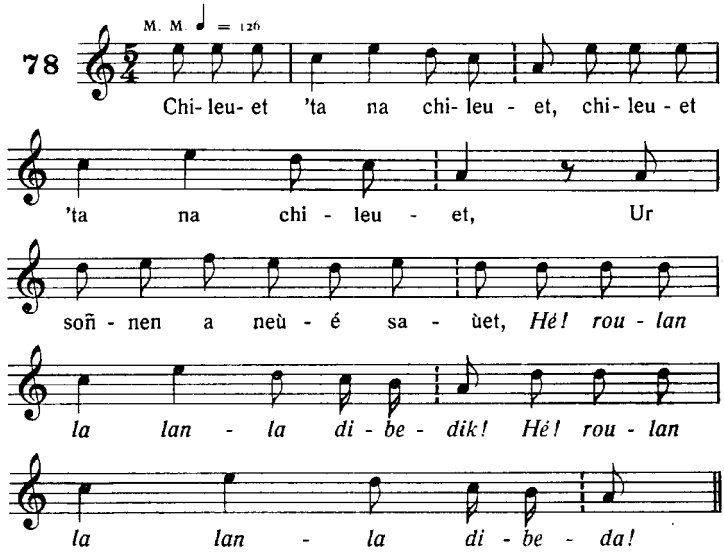

TRADUCTION. — Ecoutez donc, écoutez *(bis)* — Une chanson nouvellement composée, — *Hé! roulanla,* etc.

Recueilli par M. Loeiz Herrieu, noté par M. Renan Saib.
Kloc'hdl Breiz (Le Clocher Breton), 1904, Lorient.